K8

Extrait des CHANSONS POPULAIRES BRETONNES recueillies par Yves LE DIBERDER.

00514/02

CANNEN ER JIBOÉSSOUR.

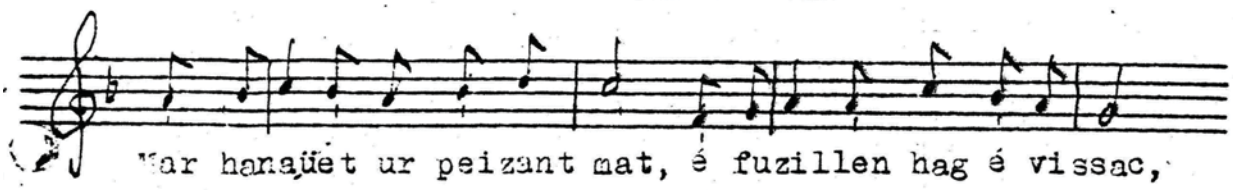

Mar hanaüet ur peizant mat, é fuzillen hag é vissac,

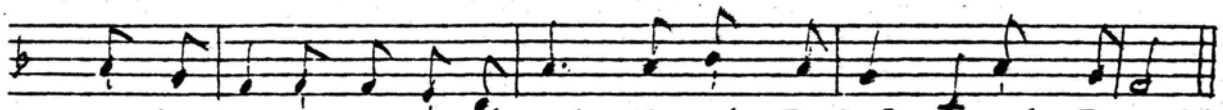

ha éon monet te jiboéssat: "O qué, Tambel, o qué, Faro.!" (1)

Mar hanaüet ur peizant mat
é fuzillen hag é vissac,
ha éon monet te jiboéssat:
"O qué, Tambel, o qué, Faro !"
"O qué, Tambel, o qué, Faro !"

Pen dé Tambel ér parc bonal
hi laqué hé fri ar en doar.
Faro a oé étal er bob
Faro a oé étal er bod
ha ne laré quet guir erbet.

Ha ne laré quet guir erbet.
"M'hé güél, me gred é ma cousquet.

"M'hé güél, me gred é ma cousquet.
m'hé zapo, vo quet red t'ein redec."

Pe zihunas er lonnic rous
ma hi achaped ag er boud.

Ha hi sailla ér vinojen,
laq hé discoarn ar hé flanquen.

Laq hé discoarn ar hé discoé,
hé boton lost a blom t'er lué.

"Er mestric peur, hur sicouret
ha petremant é vou collet."

(1) Air emprunté à une autre chanson populaire E.L.

K8
2

CANNEN ER JiBOéSSOUR.

Ur cher lagad, unnten ardran,
er lonnig a halipé scanü

Ha hi saillé drest er 'hleuyéü.
"N'é quet ur had é, meit un diaül.

"N'é quet ur had é, meit un diaül bras,
hi zo mat de grevo me chas.

"Rifed é d'ein me ivinéü
é helipat tré en hentéü.

"EN hentéü, er minojennéü
hag é saillein drest er 'hleuyéü."

Tombel a laré de Faro:
"Ha damb-ni d'er guér de goénio.

"Ha damb-ni d'er guér de goénio
lesquamb er lonnic rous de viüo.

"A p(hur behé-ni ur mestr mat
guet un taül biz, ur cher-lagad,

"Gued un taül biz, ur cher-lagad,
chetu azé lahet men gad."

30 septembre 1911.